

LEGENDA DA FOLHA TOPOGRÁFICA

HIPOGOMÉTRIA	SISTEMA VIÁRIO
<ul style="list-style-type: none"> Contorno de nível Contorno de nível invertido Contorno de nível invertido com nível Contorno de nível invertido com nível e nível invertido Contorno de nível invertido com nível e nível invertido e nível invertido Contorno de nível invertido com nível e nível invertido e nível invertido e nível invertido Contorno de nível invertido com nível e nível invertido e nível invertido e nível invertido e nível invertido 	<ul style="list-style-type: none"> Rodovia Rodovia com acostamento Rodovia com acostamento e acostamento invertido Rodovia com acostamento e acostamento invertido e acostamento invertido Rodovia com acostamento e acostamento invertido e acostamento invertido e acostamento invertido Rodovia com acostamento e acostamento invertido e acostamento invertido e acostamento invertido e acostamento invertido

LEGENDA
<ul style="list-style-type: none"> Divisa traçada tendo por base: Cartografia Oficial Ortofoto - IGC 2010 Levantamento Topográfico

ARTICULAÇÃO DAS FOLHAS
<ul style="list-style-type: none"> 063/068 SF-22-Z-B-II-3-NO-E 1980

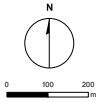

BASE CARTOGRÁFICA
IGC, Geoportail
Plano Cartográfico do Estado de São Paulo, Escala 1:10.000.
www.igc.sp.gov.br/geoportail
Datum: SIRGAS 2000
Projeção: UTM
Fuso: 22 Sul
Escala de Impressão: 1:10.500

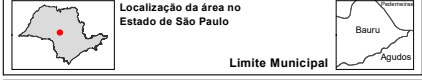

CERTIDÃO IGC Nº 377/2021

GDAT/ Certidões



SEGOVCA P202122337A



Autenticado com senha por CESAR AUGUSTO FEDATO - Assistente Técnico de Pesquisa Científica e Tecnológica III / IGC - GDAT - 24/05/2021 às 11:33:08.
Documento Nº: 17979113-593 - consulta à autenticidade em <https://www.documentos.spsempapel.sp.gov.br/signaex/public/app/autenticar?n=17979113-593>



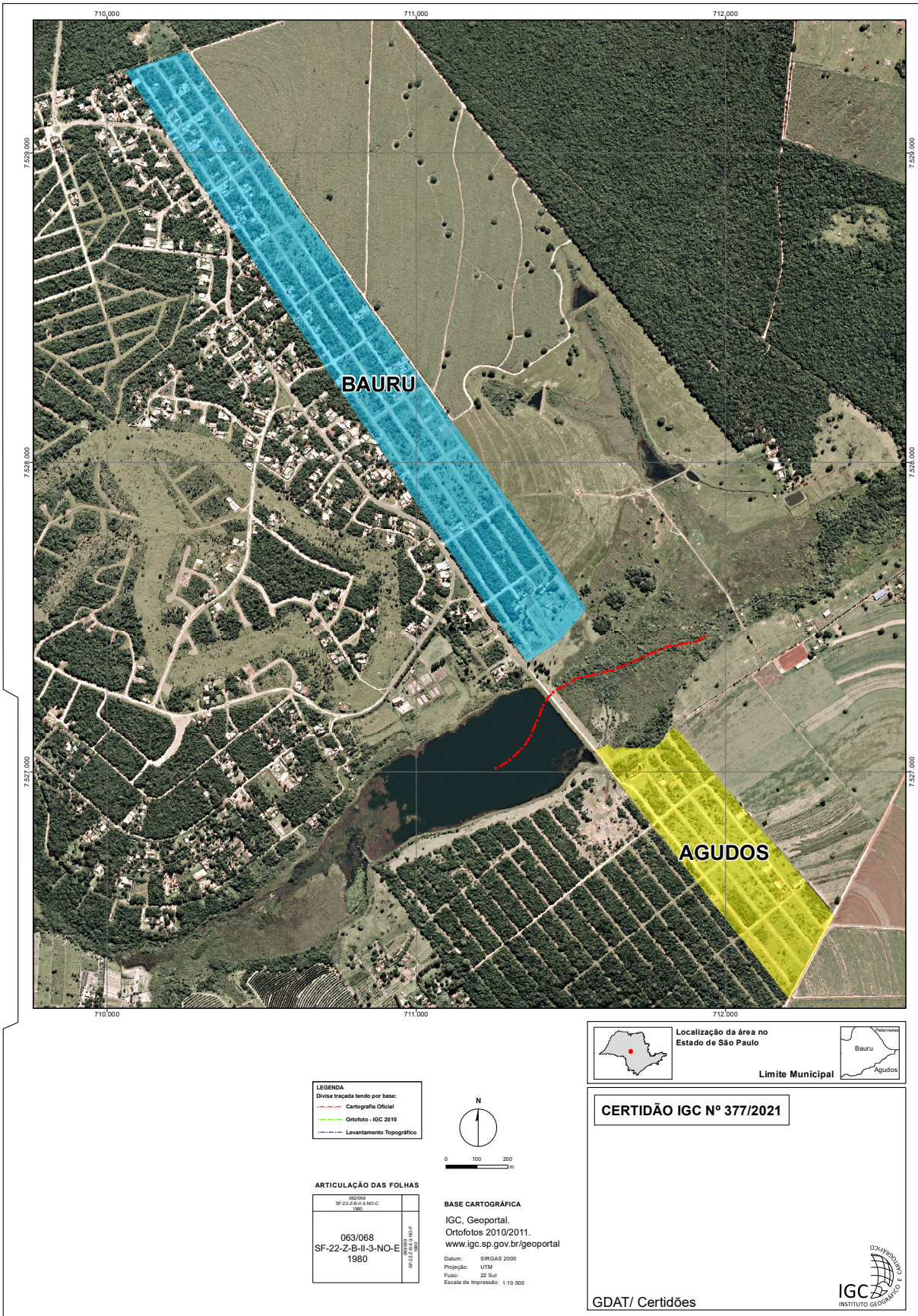

LEGENDA

Divisa traçada tendo por base:

- Cartografia Oficial
- Ortofoto - IGC 2010
- Levantamento Topográfico

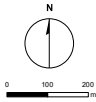

ARTICULAÇÃO DAS FOLHAS

SF-22-Z-B-II-3-NO-C 1980	
063/068	
SF-22-Z-B-II-3-NO-E 1980	

BASE CARTOGRÁFICA

IGC, Geoportal,
Ortofotos 2010/2011,
www.igc.sp.gov.br/geoportal

Datum: SIRGAS 2000
Projeção: UTM
Fuso: 22 Sul
Escala de Impressão: 1:10.500

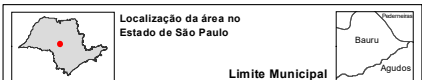

CERTIDÃO IGC Nº 377/2021

GDAT/ Certidões



Autenticado com senha por CESAR AUGUSTO FEDATO - Assistente Técnico de Pesquisa Científica e Tecnológica III / IGC-GDAT - 24/05/2021 às 11:34:31.
Documento Nº: 17979182-593 - consulta à autenticidade em <https://www.documentos.spsempapel.sp.gov.br/sigaex/public/app/autenticar?n=17979182-593>

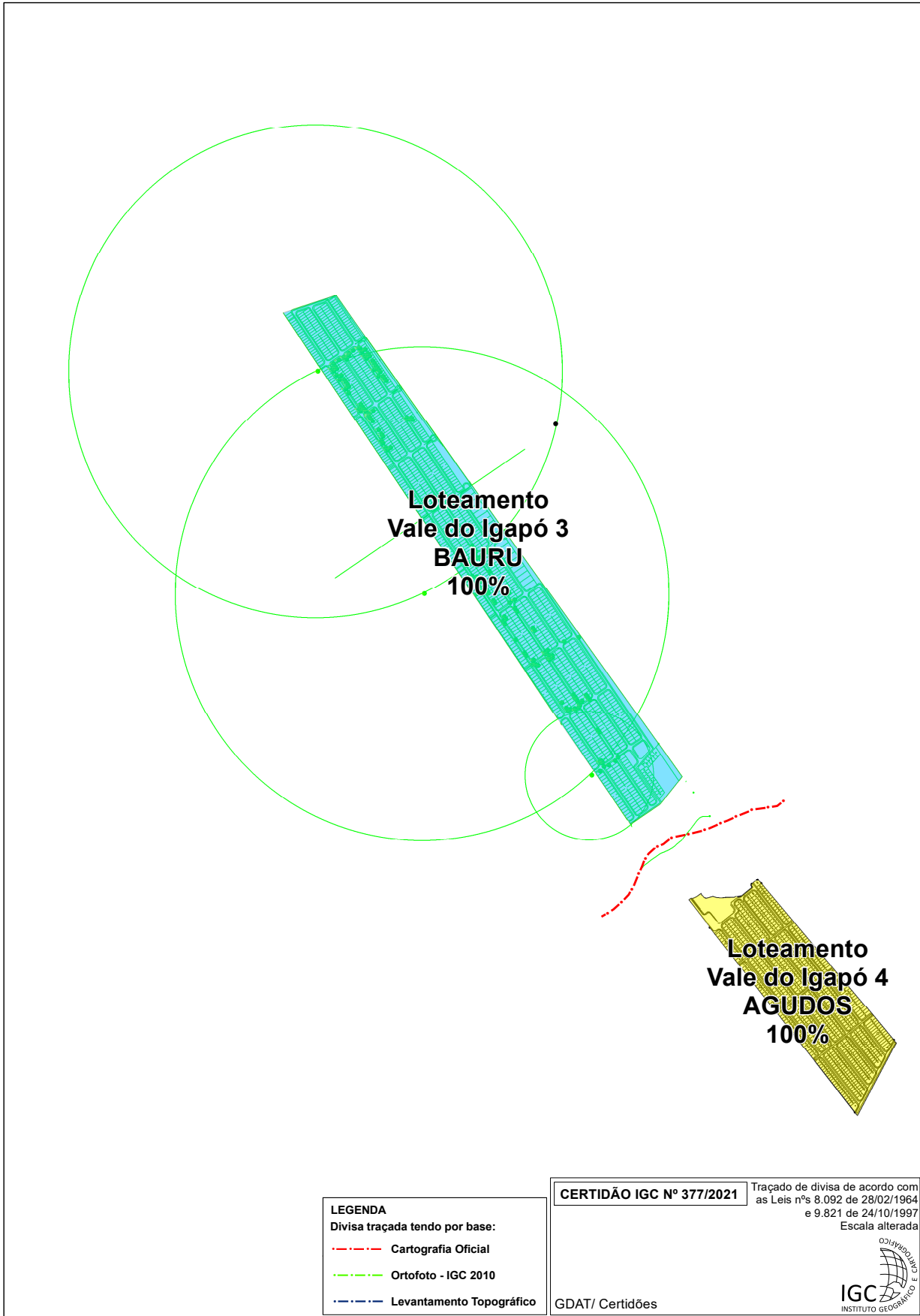

SEGOVCA P202122339A





Governo do Estado de São Paulo
Secretaria de Governo
INSTITUTO GEOGRÁFICO E CARTOGRÁFICO - GERÊNCIA DE APOIO TÉCNICO À
DIVISÃO ADM E TERRITORIAL

Certidão

Interessado: PREFEITURA MUNICIPAL DE PEDERNEIRAS
Assunto: CERTIDÃO DE JURISDIÇÃO TERRITORIAL IGC Nº 377/2021

Eu, **LUCIANA OLIVEIRA DA SILVA**, Diretora Técnica da Gerência de Apoio Técnico à Divisão Administrativa e Territorial do Instituto Geográfico e Cartográfico da Secretaria de Projetos, Orçamento e Gestão, tendo em vista a **CERTIDÃO** requerida, à fl. 03 do expediente SG-EXP-2021/04301, pela **PREFEITURA MUNICIPAL DE PEDERNEIRAS**, representado pelo Exmo. Sr. Secretário Municipal de Desenvolvimento Urbano, Infraestrutura e Obras Paulo Fernando Sampaio Galvão Filho, **CERTIFICO**, para os devidos fins que, de acordo com as Leis nºs. 8.092 de 28/02/1964, que dispõe sobre o Quadro Territorial e Administrativo do Estado, e 9.821 de 24/10/1997, que altera o referido quadro, bem como, amparando-me nos documentos cartográficos de que disponho, o imóvel, pertence à jurisdição territorial dos **MUNICÍPIOS DE BAURU** - a totalidade da área do Loteamento Vale do Igapó - 3, e de **AGUDOS** - a totalidade da área do Loteamento Vale do Igapó - 4 . Esta **CERTIDÃO** só terá validade quando apresentada com os documentos cartográficos de folhas 9, 10 e 11, os quais seguem assinados e autenticados. E, por ser verdade mandei lavrar a presente **CERTIDÃO** que dato e assino juntamente com o Diretor do Instituto Geográfico e Cartográfico.

São Paulo, 27 de maio de 2021.

Luciana Oliveira da Silva
DIRETORA TÉCNICA
GDAT

Celso Donizetti Talamoni
DIRETOR
IGC

Classif. documental	006.01.09.002
---------------------	---------------

